L'HYPOTHÈSE DU 4X4 — UN ESPACE DE PROJECTION

ATELIERS ITINÉRANTS

# VOYAGE EN PAPIER DÉCOUPAGE

Restitution de l'atelier mené par **Morgane Defaix**

avec des élèves des classes de 6e et de 5e du collège Jacques Grancher de Felletin, accompagnés de Rosa-Line Gourraud (professeur d'arts plastiques)

20 000 images s'évadent du film d'animation de **Morgane Defaix…**

Rattrapées au vol par les élèves du collège de Felletin, elles s'insinuent dans la rue pour raconter, à travers quelques instants choisis, un autre monde fait de papiers découpés.

Cet atelier d'animation in-situ a proposé un parcours sur les murs et les vitrines de la ville de Felletin.

UNE SÉQUENCE D'IMAGES EN MOUVEMENT DANS L'ESPACE PUBLIC

Notre voyage s'est situé dans une zone géographique imaginaire, un triangle des Bermudes allant des côtes australes de l'**Animation** à l'archipel du **Street-art** en passant par le tropique du **Découpage**.

À l'arrivée, aucune disparition de voyageurs, mais plutôt des apparitions surprenantes et l'émergence de petites îles mystérieuses sur le continent felletinois.

Avant de partir en voyage nous avons dû bien nous préparer et ne rien laisser au hasard : entraînement intensif aux mouvements décomposés, apprentissage de la langue locale et de l'écriture en image-clef, préparation du matériel (ciseaux, colle à papier peint, pinceaux à gros poils…), vaccins anti-coupures.

Et surtout : repérage des lieux propices à l'émergence d'îles nouvelles dans le continent felletinois (le centre semble offrir un relief particulièrement adapté) avec réalisation de croquis.

Une fois sur place, nous devons faire avec la météo, avec les aléas du terrain (apparition de gouttières, poussées subites de mobilier urbain…) et avec les us et coutumes déroutants des autochtones.

Mais le résultat est à la hauteur de nos espérances, et l'apparition d'une faune nouvelle sur ces îlots transparents ou granitiques (Batraciens Collégius, Caméléon Vitrinus, Napoléon Bonapartus…) nous incite à repartir vers de nouvelles aventures.

Alors merci à tous les aventuriers : Eléanore Fox, Jessica Mathivet, Bryan Payard, Jillian Colasseau, Margot Decombredet, Léa Cakir, Chloé Dubois et Laura Gaule.

QUARTIER ROUGE

Avec le soutien de :

Partenaires : La ville de Felletin et le Collège Jacques Grancher de Felletin

Création logo L'Hypothèse du 4x4 : Arrache-toi un œil — Création graphique : laurie-anne@estaque.org

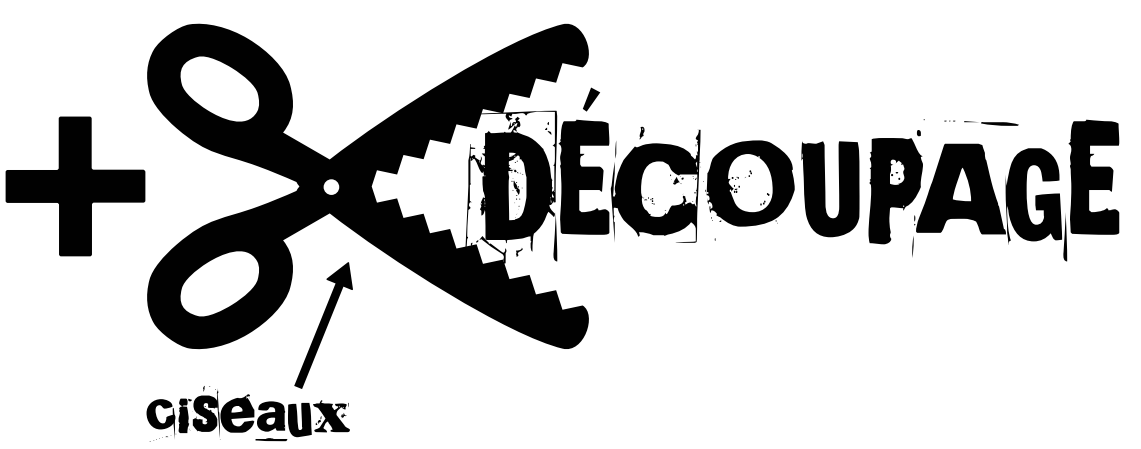


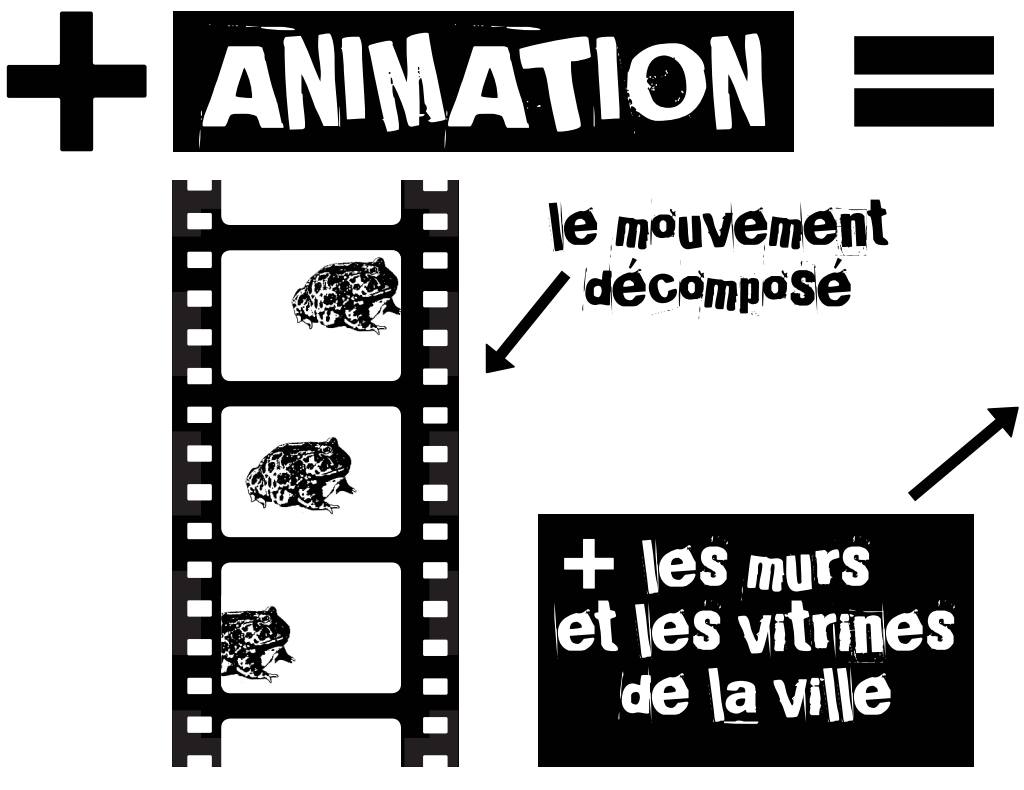


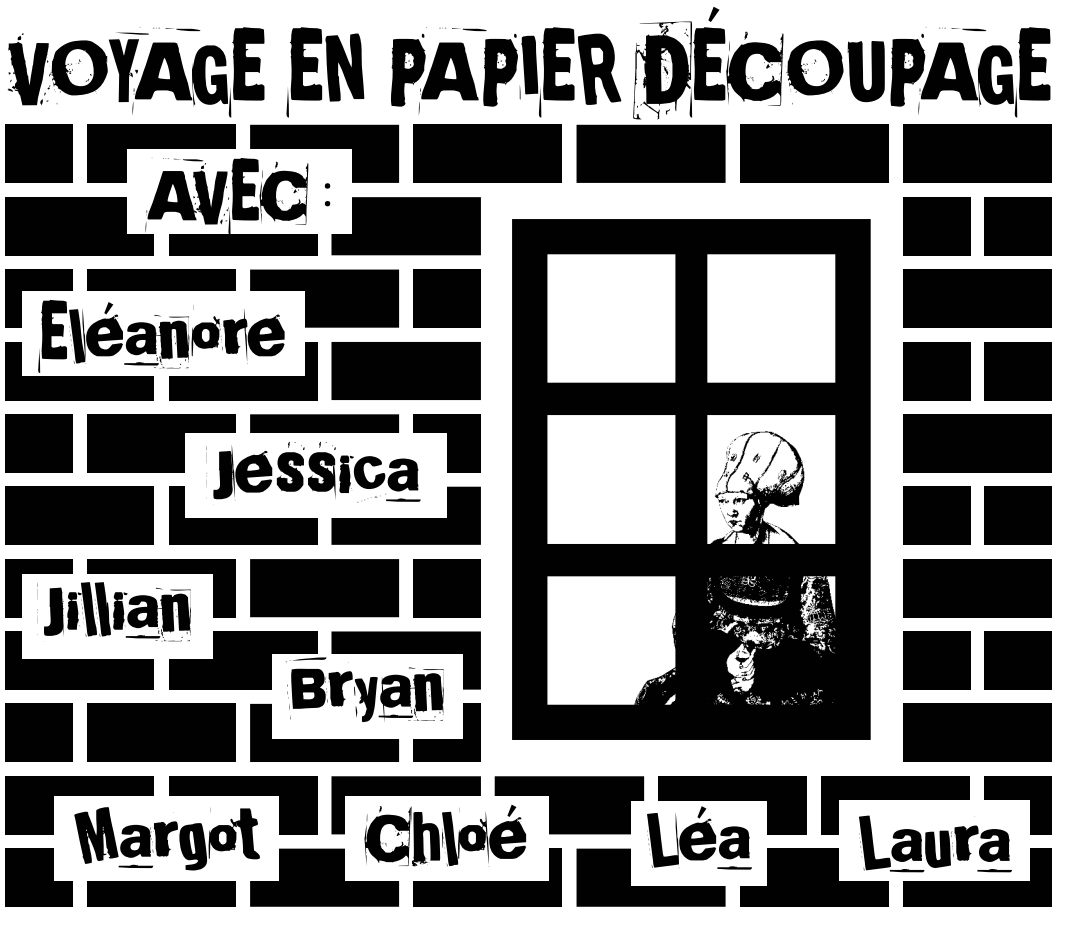

COLLAGE DES IMAGES DÉCOUPÉES DANS LA VILLE DE FELLETIN

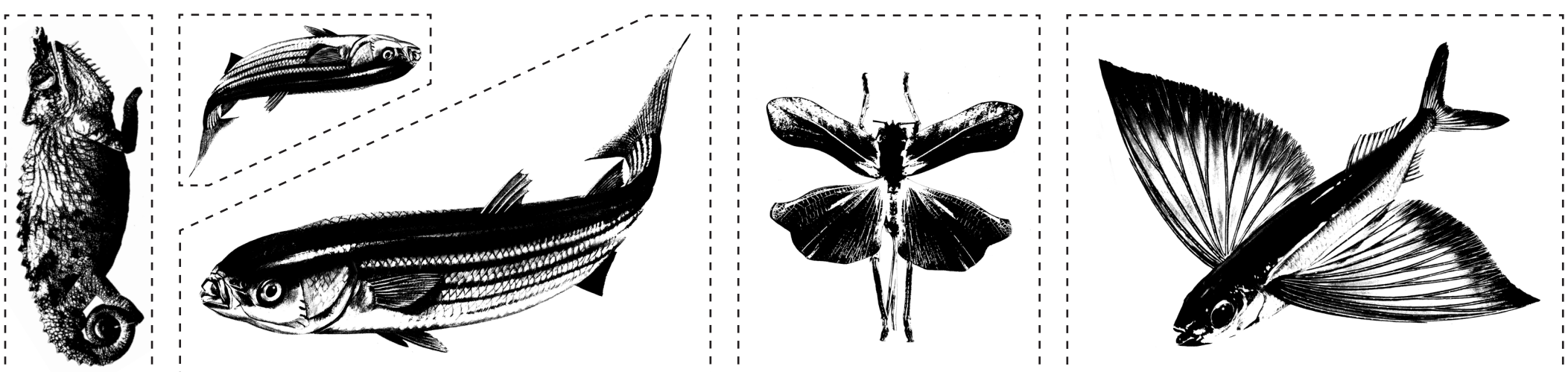

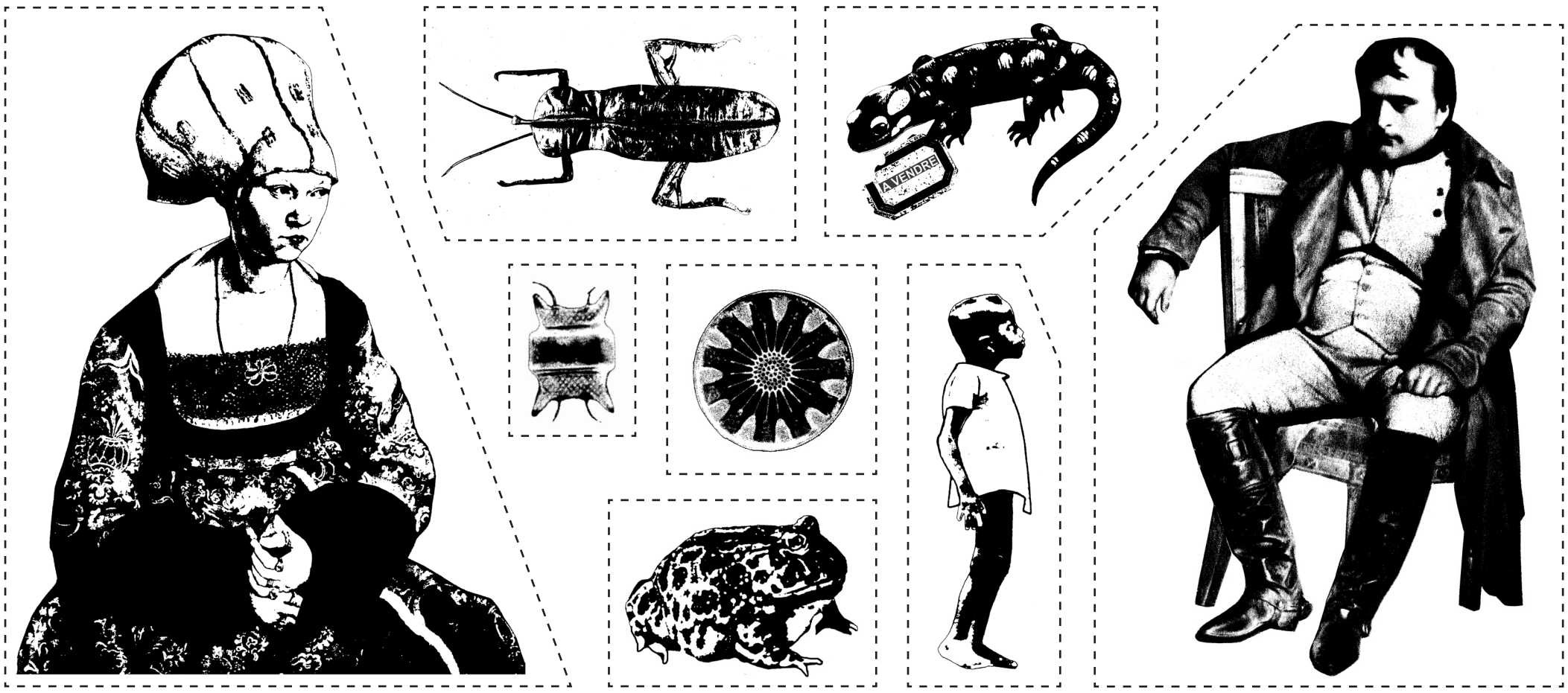


IMAGES TIRÉES DU FILM D'ANIMATION *20 000 IMAGES* DE MORGANE DEFAIX